

Claus Andersen & Julie Tambjerg
Nyborgvej 37
Korkendrup
5540 Ullerslev

Rådhuset, Torvet 1
5800 Nyborg

Betjen dig selv på
www.nyborg.dk

15. september 2020

Sagsnr.:
S2020-51211

Sagsbehandler:
Frederick Borg Augustsen

Telefon: 6333 7158

Email:
teknik-miljoeafdelingen@nyborg.dk
Send altid personfølsomme oplysninger via din digitale postkasse på borger.dk

Afgørelse om ikke VVM pligt og godkendelse af skovrejsning ved Nyborgvej 37

Skovfoged Børge Nissen, Naturplant ApS, har på vegne af Claus Andersen og Julie Tambjerg ansøgt Nyborg Kommune om tilladelse til tilplantning af 2,65 ha skov på matr. 4c Korkendrup By, Aunslev.

Skovrejsning er omfattet af Lovbekendtgørelse om miljøvurdering af planer og programmer og af konkrete projekter (VVM)¹. Det indebærer, at projektet skal screenes for, om der skal udarbejdes en VVM-redegørelse. Nyborg Kommune er myndighed på området.

Skovrejsning skal derudover jf. Bekendtgørelse om jordressourcens anvendelse til dyrkning og natur² anmeldes til kommunen, som skal vurdere, om den påtænkte skovetablering er i overensstemmelse med kommuneplanens retningslinjer og anden lovgivning som f.eks. naturbeskyttelsesloven.

VVM-screeningsafgørelse

Nyborg Kommune har på grundlag af det indsendte materiale foretaget en VVM-screening af projektet og træffer på denne baggrund og efter VVM-lovens § 21 afgørelse om, at skovrejsningsprojektet ikke er VVM-pligtigt, idet skovrejsningen antages ikke at kunne få væsentlig indvirkning på miljøet, såfremt følgende punkter følges:

- **Dræn**
Drænforholdene bør undersøges. Ved beplantning af træer, kan der være risiko for skader på eventuelle drænledninger på arealet fra træerne. Eventuel forekomst af dræn bør derfor kortlægges, så der kan tages behørig hensyn hertil i beplantningen. Specielt i den nordlige ende kan det ud fra kommunens kortregistreringer tyde på, at der kan forekomme dræn.
Jf. vandløbslovens § 6 stk. 33 må der ikke foretages beplantning så nær rørlagte strækninger af vandløb (dræn), at der kan være fare for, at rørledninger beskadiges eller tilstoppes. Der bør ikke beplantes over dræn, og der skal holdes en afstand på minimum 2 m på hver side af drænet.
- **Fredede fortidsminder**
Arealet for skovrejsningen grænser op til flere beskyttede sten- og jorddiger, der delvist afgrænser matriklen. Under etableringsfasen skal man være opmærksom på, at diget ikke ændres, jf. museumslovens § 29 a³. Der er dog planlagt behørig afstand til dige fra brynet.

¹ LBK nr. 1225 af 25/10/2018

² BEK nr. 1236 af 24/11/2017

³ LBK nr. 358 af 08/04/2014

VVM-screeningen er foretaget i henhold til Lovbekendtgørelse om miljøvurdering af planer og programmer og af konkrete projekter (VVM). Skovrejsning er omfattet af bekendtgørelsens bilag 2, punkt 1d om nyplantning og rydning af skov med henblik på omlægning til anden arealudnyttelse.

Afgørelsen er afgrænset til at omhandle VVM-bekendtgørelsen. Derudover skal der bl.a. også søges om landzonetilladelse, jf. Bekendtgørelse af lov om landbrugsejendomme § 6, stk. 1, nr. 2⁴. Landzonetilladelsen er påbegyndt af kommunens planafdeling. Det udelukkes ikke, at der herudover skal søges tilladelse eller foretages anmeldelse efter andre regler.

Projektet skal screenes igen, hvis skovrejsningen ikke er påbegyndt indenfor 3 år fra denne meddelelse er offentliggjort.

Baggrund for VVM-screeningsafgørelsen

Det er på baggrund af VVM-screeningen (se vedlagte screeningskema) Nyborg Kommunes vurdering, at projektet ikke påvirker miljøet væsentligt.

Begrundelsen for afgørelsen kan ses af vedlagte screeningskema.

Afgørelsen er afgrænset til at omhandle VVM-bekendtgørelsen, og udelukker ikke, at der skal søges tilladelse eller foretages anmeldelse efter andre regler. Afgørelsen vil kunne ses på kommunens hjemmeside i 4 uger.

Klagevejledning – VVM-screeningsafgørelsen

Hvis du ønsker at klage over denne afgørelse, kan du klage til Planklagenævnet. Klagefristen udløber 4 uger efter, at afgørelsen er offentlig bekendtgjort.

Klageberettiget er i henhold til planlovens § 59⁵ erhvervsministeren og enhver med en retlig interesse i sagens udfald, samt en nationalparkfond oprettet efter lov om nationalparker. Klageberettiget er endvidere landsdækkende foreninger og organisationer, der som hovedformål har beskyttelsen af natur og miljø eller varetagelsen af væsentlige brugerinteresser indenfor arealanvendelsen.

Du klager via Klageportalen, som du finder via www.naevneneshus.dk, www.borger.dk eller www.virk.dk. Du logger på Klageportalen med NEM-ID. En klage er indgivet, når den er tilgængelig for Nyborg Kommune via Klageportalen. Når du klager, skal du betale et gebyr på 900 kr. for borgere og 1800 kr. for virksomheder, organisationer og offentlige myndigheder.

I Klageportalen sendes din klage automatisk først til Nyborg Kommune. Hvis Nyborg Kommune fastholder afgørelsen, sender Nyborg Kommune klagen videre til behandling i nævnet via Klageportalen. Du får besked hvis klagen videresendes.

Planklagenævnet afviser din klage, hvis du sender den uden om Klageportalen, medmindre du forinden er blevet fritaget for brug af Klageportalen. Hvis du ønsker at blive fritaget for at bruge Klageportalen, skal du sende en begrundet anmodning til Nyborg Kommune. Nyborg Kommune videresender herefter din anmodning til nævnet, som træffer afgørelse om, hvorvidt du kan fritages. Se betingelserne for at blive fritaget på www.naevneneshus.dk.

⁴ LBK nr. 27 af 04/01/2017

⁵ LBK nr. 287 af 16/04/2018

Annoncering

Afgørelsen annonceres på Nyborg Kommunes hjemmeside, www.nyborg.dk, tirsdag d. 15 september og vil kunne ses i 4 uger.

Vedr. bekendtgørelse om jordressourcens anvendelse til dyrkning og natur

Nyborg Kommune godkender hermed anmeldt areal (matr. 4c Korkendrup By, Aunslev) til skovrejsning jf. §§ 8 & 9 i bekendtgørelse om jordressourcens anvendelse til dyrkning og natur, da skovrejsningen ikke er i strid med kommunens plangrundlag.

Generelt

Skovrejsningsområdet ligger i et område med særlige drikkevandsinteresser, hvoraf skovrejsning er positivt for grundvandsbeskyttelsen. Det ansøgte areal er beliggende i neutralt område for skovrejsning i henhold til kommuneplanen.

Nyborg Kommune har yderligere vurderet projektet i forhold til beskyttet natur, beskyttelseslinjer, fredede fortidsminder, beskyttede sten- og jorddiger, vandløbsloven, nitratfølsomme indvindingsoplande (NFI), boringsnære beskyttelsesområder (BNBO), fredninger, landskaber, vådområder og Natura 2000.

Derudover har Naturplant ApS har indhentet høringssvar fra Østfyns Museer.

Der er foretaget nabohøring uden tilbagemeldinger.

Nyborg Kommune har ikke yderligere bemærkninger til ovenstående.

Du er velkommen til at ringe på tlf. 6333 7158 eller skrive på e-mail: frba@nyborg.dk, hvis der er spørgsmål til ovenstående.

Venlig hilsen

Elisabeth Oxenbøll Sørensen,
gruppeleder, Natur og Miljø

Frederick Borg Augustsen,
biolog

Bilag

Oversigtskort over området
VVM-screeningsskema (Nyborg Kommune)
Anmeldelses-/ansøgningskema

Sendt i kopi til

Konsulent
Børge Nissen, Naturplant ApS, kertinge@skovnatur.com

Samt

Erhvervsministeriet, e-mail: em@em.dk
Landbrugs- og fiskeristyrelsen, e-mail: mail.lfst.dk
Landbrug og Fødevarer, e-mail: info@lf.dk
Danmarks Naturfredningsforening, e-mail: dn@dn.dk
Friluftsrådet, e-mail: fr@friluftstraadet.dk
Naturstyrelsen, e-mail: nst@nst.dk
Miljøstyrelsen, e-mail: mst@mst.dk
Østfyns Museer, Landskab & Arkæologi, e-mail: landskab-arkaeologi@ostfynsmuseer.dk
Dansk Botanisk Forening, Fynskredsen, Martin Søholm, e-mail: martin@skovparknet.dk
Danmarks Naturfredningsforening, e-mail: dnnbyborg-sager@dn.dk
Dansk Ornitologisk Forening, e-mail: natur@dof.dk
Dansk Ornitologisk Forening for Fyn v/ Peter Pelle, e-mail: peter.pelle@icloud.com
Danmarks Sportsfiskerforbund, Søren Knabe, e-mail: soren@knabe.dk
Danmarks Sportsfiskerforbund, e-mail: post@sportsfiskerforbundet.dk
Friluftsrådet Fyn Nord: v/ Per Arne Simonsen, e-mail: fynnord@friluftstraadet.dk
Friluftsrådet Nyborg, v/ Per Nyegaard Olesen, e-mail: Lo_pno@mail.tele.dk

Bilag Oversigtskort

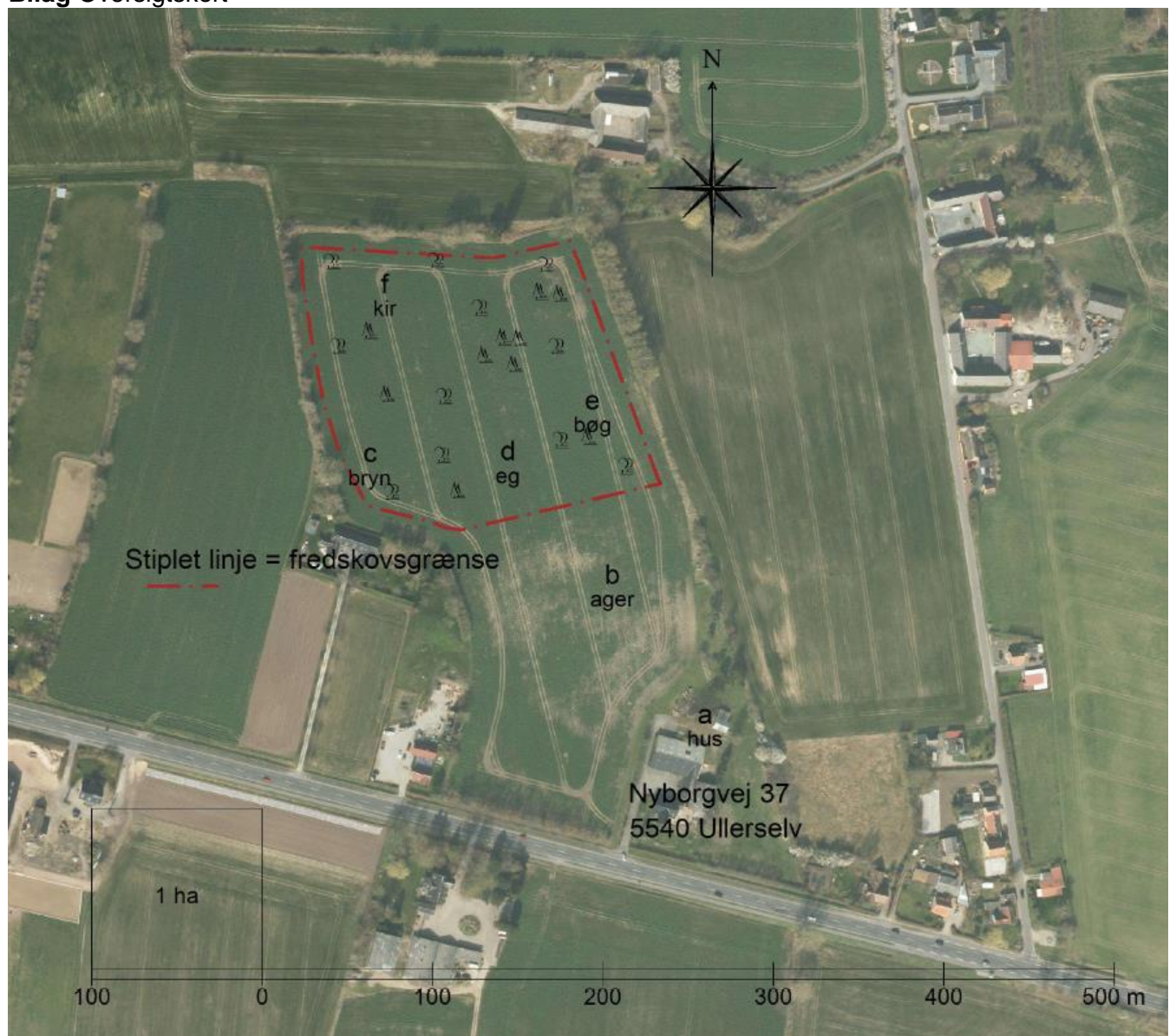

Figur 1 Oversigtskort med angivelse af projektgrænse og beplantningsorter.



Figur 2 oversigtskort med matrikelgrænser og angivelser af områdets anvendelse.